



**Katedra Ekonomiki Leśnictwa**

**Prof. dr hab. Hubert Szramka, prof. UPP dr hab. Krzysztof Adamowicz**

**DOROBK NAUKOWY POZNAŃSKIEJ SZKOŁY  
EKONOMIKI LEŚNICTWA I WSPÓŁCZESNE  
PROBLEMY ZARZĄDZANIA GOSPODARKĄ LEŚNĄ**

Konferencja naukowa:  
*Współczesne problemy zarządzania gospodarką leśną*  
Kołobrzeg, 9-11.10.2019

## Rys historyczny

- 1919 Wszechnica Piastowska  
Wydziały: Filozoficzny  
Prawno-ekonomiczny  
Rolniczo-leśny
- 1920 Uniwersytet Poznański
- 1923 Katedra Administracji i Rachunkowości Leśnej
- 1947 Katedra Ekonomii i Polityki Leśnej
- 1949 Wydział Leśny
- 1950 Katedra Ekonomiki Leśnictwa
- 1970-1981 Zakład Ekonomiki Leśnictwa w ramach  
Instytutu Organizacji Gospodarstwa Leśnego
- 1981 Katedra Ekonomiki Leśnictwa



# Prof. Stefan Tadeusz Studniarski (1868-1942)

## Publikacje

- Stosunek kapitalizmu do gospodarstwa leśnego (Sylwan 1919)
- Badania nad strukturą gospodarstwa leśnego (Sylwan 1924, 1925)
- Teoria Roberta Liefmanna i jej wpływ na niektóre zagadnienia gospodarstwa leśnego (Sylwan 1926, 1927)
- O wartości dochodowej lasu (Lwów 1928)
- Leśnictwo w pierwszym 10-leciu Polski Odrodzonej (Poznań 1929)
- Wpływ ustroju agrarnego i stosunków politycznych na ustawodawstwo leśne średniowieczne i nowożytne aż do rewolucji francuskiej (Las Polski 1930)
- Widmo przyszłego kryzysu leśnego (Przegląd Ekonomiczny 1932)
- O rentowności gospodarstwa leśnego (Sylwan 1933)
- W sprawie opodatkowania gospodarstwa leśnego (Sylwan 1934)
- Podstawy i zadania polityki leśnej (J.Jachowski, Księgarnia Uniwersytecka, Poznań 1937)

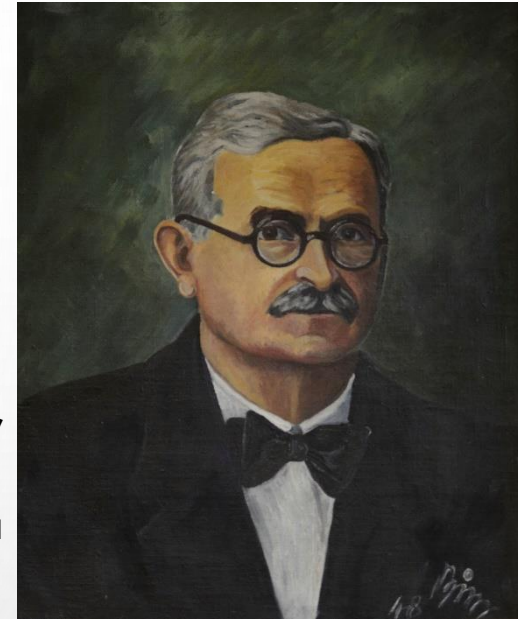

## Prof. dr hab. Tadeusz Molenda (1911-1975)

- ❖ 1936 doktor nauk leśnych
  - ❖ 1946 doktor habilitowany
  - ❖ 1950 profesor nadzwyczajny
  - ❖ 1959 profesor zwyczajny
- 
- 1950/51 Dziekan Wydziału Leśnego
  - 1951/54 Pierwszy Rektor WSR
  - 1956/62 Dziekan Wydziału Leśnego
  - 1961-1969 Podsekretarz Stanu w MLiPD



# Prof. dr hab. Mieczysław Podgórski (1922-2013)

- 1945-1948 studia leśne
- 1948-1952 Oddział Urządzania Lasu w Zielonej Górze
- 1952 aspirant naukowy w Katedrze Ekonomiki Leśnictwa
- 1956 doktor nauk leśnych
- 1965 doktor habilitowany
- 1975 profesor nadzwyczajny
- 1985 profesor zwyczajny
- 1966-1972 Prodzikan Wydziału Leśnego



## Kierownicy Katedry

- ❑ 1923-1937 Prof. Stefan Tadeusz Studniarski
- ❑ 1945-1946 Kurator prof. Julian Rafalski
- ❑ 1946-1963 Prof. dr hab. Tadeusz Molenda
- ❑ 1963-1966 Doc. dr Tadeusz Puchalski
- ❑ 1966-1991 Prof. dr hab. Mieczysław Podgórski
- ❑ 1991-2017 Prof. dr hab. Hubert Szramka
- ❑ 2017 - Prof. UPP dr hab. Krzysztof Adamowicz

# Problemy zarządzania gospodarką leśną

- ❖ Miejsce leśnictwa w gospodarce narodowej
  - Rola ekonomiczna, społeczna i ekologiczna
- ❖ Problemy z wyceną majątku leśnego  
(gruntów i drzewostanów)
- ❖ Problemy z określaniem efektów gospodarki leśnej
  - Efekty wymierne
  - Efekty niewymierne
- ❖ Sposób opodatkowania gospodarki leśnej

# Problemy zarządzania gospodarką leśną

- ❖ Wpływ polityki na zarządzanie gospodarką leśną
  - Przedsiębiorstwo publiczne (państwowe)
  - Prymat polityki nad ekonomią
  - **Działania (decyzje) polityczne w przedsiębiorstwie państwowym powinny wynikać z rachunku ekonomicznego**
  - Polityka leśna państwa
- ❖ Forma organizacyjno-prawna (ustrój) gospodarki leśnej





**Dziękujemy za uwagę !**

